

LA MINÉRALOGIE ET L'ASTROLOGIE
COMBINÉES ?

MARTINE DE BERTEREAU

1590-1643

Martine de Bertereau est née en 1590. Elle serait issue d'une famille noble, expliquant l'importance de l'éducation qu'elle a reçu tant en langues que dans des domaines comme la chimie et la mécanique. Elle s'est mariée vers 1610 avec Jean du Châtelet, baron de Beausoleil et d'Auffenbach qui pratiquait déjà la minéralogie, une science qui étudie les minéraux, leur répartition dans des gisements, leur caractérisation et classification.

Martine de Bertereau a parcouru une grande partie de l'Europe avec son mari pendant presque 30 ans. Prospectant les mines, iels sont allés jusqu'au Potosi en actuelle Bolivie. En 1626, le couple prospecta de nombreuses mines dans diverses régions du sud et de l'ouest de la France (Bordelais, Languedoc, Provence et Bretagne).

Du fait de doutes de la part des autorités sur les méthodes employées par Martine de Bertereau et Jean du Châtelet, leur domicile est cambriolé par un huissier de la région de Bretagne dans laquelle iels vivent : iels sont accusé-es pour la première fois de sorcellerie. Même s'iels sont innocenté-es après un procès, ce n'est que le début de ce type d'accusations. En effet, en 1640, Martine de Bertereau publia *La Restitution de Pluton*, un ouvrage à destination du cardinal de Richelieu où elle souligne l'emplacement des mines recensées et pas encore exploitées du royaume. Elle y explique également comment elle a trouvé ces emplacements, c'est-à-dire à partir de quels outils (dont le « compas minéral » pour lequel elle détaille les « sept chartes astrologiques » dont elle s'est servie pour le fabriquer). Dans le même temps, au XVII^e siècle, contrairement au projet du couple de minéralogistes, la prospection minière n'était plus privilégiée pour enrichir la Nation en raison de l'importance croissante accordée au développement du libre-échange.

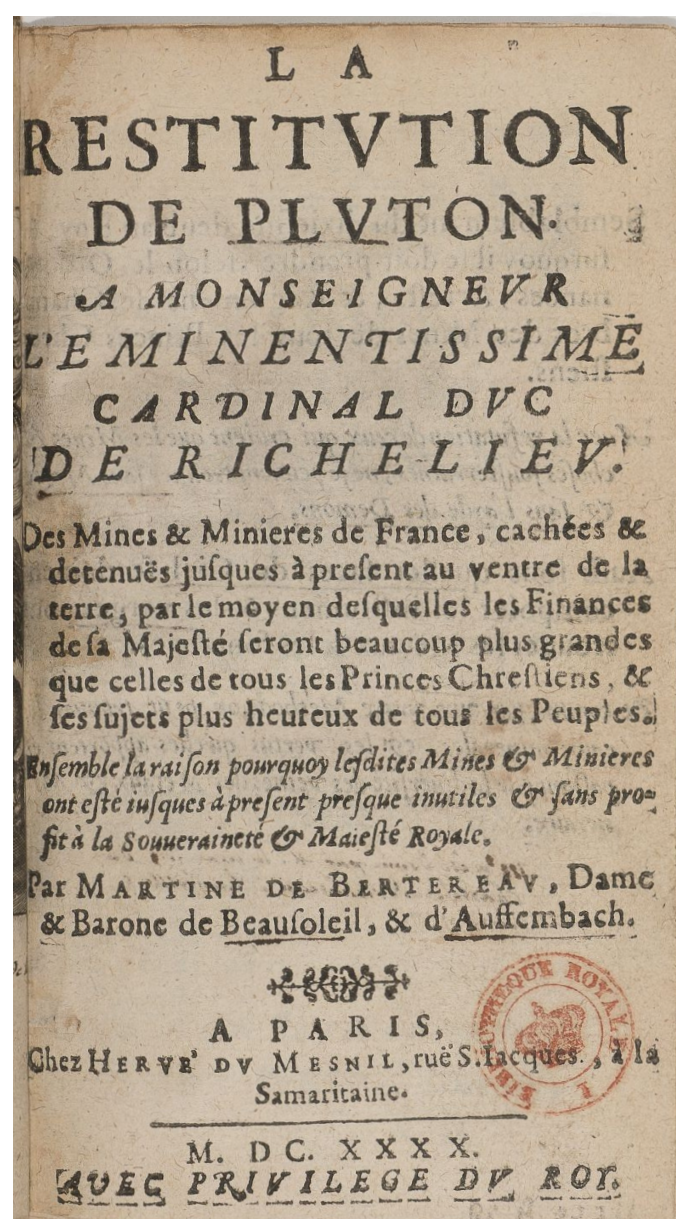

En 1642, probablement du fait de l'interprétation du travail de prospection effectué par le couple comme étant de l'ordre de la mystification, Martine de Bertereau est arrêtée et emprisonnée à la prison de Vincennes, où elle mourut peu de temps après.

Sources :

- Richard Spavin, R. Spavin (2018), Cairn Info. Disponible sur : <https://www.cairn.info/revue-dix-septieme-siecle-2018-3-page-499.htm?contenu=article>
- Gallica (2021), BNF. Disponible sur : <https://gallica.bnf.fr/ark:/12148/bpt6k325771d> Couverture et ouvrage de La Restitution de Pluton

Scannez le QR code pour
accéder aux questions

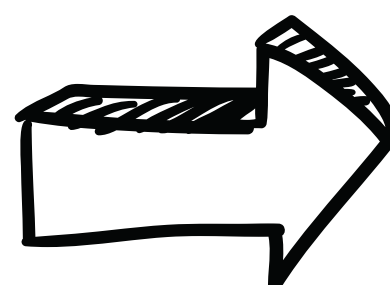

Université
Gustave Eiffel



Jeu proposé par la mission égalité :
mission.egalite@univ-eiffel.fr